GMS Gemeinschaftsschule Sachsenheim

ELTERNINFO NR. 3 2018/19

Liebe Eltern, liebe Schülerinnen und Schüler, liebe Leserinnen und Leser,

ereignisreiche Wochen liegen hinter uns: Elternabende, Schullaufbahngespräche, Übergangsgespräche, Entwicklungsgespräche, Halbjahresinformationen und Lernentwicklungsberichte, offenes Klassenzimmer und Infoabend sind nur einige der Dinge, die uns bis an die Grenzen ausgelastet haben, sodass wir jetzt in die wohlverdienten Fasnachtsferien starten können.
In den letzten Wochen haben wir mit dem kompletten Auszug aus Gebäude B einen riesigen Kraftakt geleistet. Nicht nur alle Klassenzimmer, sondern auch die Ganztagsräume, der PC-Raum, Bücherkeller und die Technik-Räume wurden in vielen zusätzlichen Stunden von unseren Kolleg*innen ausgemistet und deren Inhalt in hunderte Umzugskartons verpackt. Unser Dank gilt der Umzugsfirma Rembold und der Stadt Sachenheim, die uns im großen Umzugsstress immer wieder unterstützen und hilfreich zur Seite stehen.

Danke auch an alle Kolleg*innen, die in den letzten Wochen nicht nur Lehrer*innen, sondern auch Umzugshelfer*innen waren und die mit viel Geduld und Gelassenheit den zusätzlichen Stress ertragen und nebenher den Schulalltag und Unterricht in gewohnt kompetenter Weise aufrecht erhalten.
Und zu guter Letzt auch ein großes Dankeschön an Sie, liebe Eltern für Ihr Verständnis, wenn doch mal etwas nicht sofort und perfekt funktioniert, für den Transport der Arbeitsmaterialien nach Hause und wieder zurück in die Schule und die vielen kleinen Dinge, die im Hintergrund den reibungslosen Ablauf des Schulalltags sichern.

Bernhard Dietrich

GMS INTERN

Neue Gesichter an der Schule

Mitte Januar mussten wir Frau Wendelstein in den Mutterschutz verabschieden und wünschen ihr für die nächste Zeit alles Gute und einen entspannten und schönen Start ins Leben zu Dritt.

Die Religionsaufträge von Frau Wendelstein wurden von Frau Heimann und Frau Huber übernommen, die nun schon einige Wochen an unserer Schule unterrichten. An dieser Stelle trotzdem nochmal ein herzliches Willkommen.

Zusätzlich dürfen wir dieses Jahr gleich drei neue Lehramtsanwärterinnen willkommen heißen.

Frau Wiesa verstärkt mit Katholischer Religion, Mathe und Deutsch unser Team in der Grundschule, während Frau Afsan (Mathe und Biologie) und Frau Keskin (Deutsch, Geschichte und Ethik) in die Sekundarstufe einsteigen.

Umbau

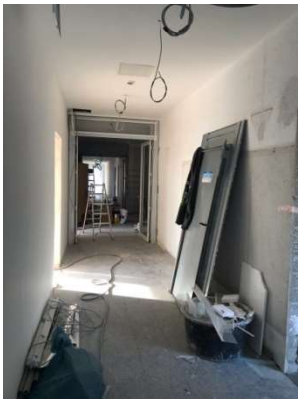

Die Sanierung von Bau A ist weitgehend abgeschlossen, nun folgt die Generalsanierung von Bau B, der über ein Jahr gesperrt sein wird. Entkernung, Aufstockung, Unterbauung – hier werden die größten Veränderungen zu sehen sein.
Während des kompletten Umbaus von Bau B ist dieser zur Sicherheit der Schüler*innen mit Bauzäunen umgeben und auch der Gehwegbereich der Oberriexinger Straße gesperrt. Der Weg über den Pausenhof ist für alle Fußgänger*innen nutzbar.

Personalversammlung

Wie schon vor den Weihnachtsferien im Elternbief angekündigt, findet am Dienstag, den 26. März die Personalversammlung statt. An diesem Tag endet der Unterricht für alle Klassen um 10.00 Uhr.

Offenes Klassenzimmer an der Gemeinschaftsschule Sachsenheim

„Hier macht Lernen Spaß“ – das war die Botschaft des offenen Klassenzimmers am 01. März an der Gemeinschaftsschule Sachsenheim.

Zahlreiche kleine und große Besucher erfreuten sich an motivierten Schüler*innen, die Info-Touren durch die Schule anboten und dabei zeigten, dass das Konzept ihrer Gemeinschaftsschule auch in den übergangsweise gestellten Lern-Containern gut umgesetzt werden kann.

Die Eltern und Kinder erhielten durch Schülerpräsentationen und Fragerunden einen Einblick in das Arbeiten und Lernen an einer Gemeinschaftsschule: Die Umsetzung des Lernens auf verschiedenen Niveaustufen, das Graduierungssystem und das Ganztagsangebot wurde von den Lernenden ebenso verständlich dargestellt wie das Lerncoaching und die Lernplattform DiLer. Stolz erklärten die Schüler*innen den Einsatz i hres Lerntagebuchs, präsentierten Ordner und Kompetenzraster und antworteten fundiert auf die Fragen der zahlreichen Besucher. Dabei zeigten sie ganz nebenbei, wie tief sie das Arbeiten an der Gemeinschaftsschule Sachsenheim durchdrungen haben und warum das Lernen mit bunt zusammengewürfelten Klassen nicht nur funktioniert, sondern besonders effektiv und nachhaltig ist.

Das Team der Gemeinschaftsschule Sachsenheim freut sich auf neue motiverte Fünftklässler*innen, die im nächsten Jahr ebenso stolz mit leuchtenden Augen über die besondere Art des Lernens und Arbeitens berichten können. Weitere Informationen finden Sie unter www.gms-sachsenheim.de.

SMV

Rosen zum Valentinstag

In der letzten SMV Sitzung wurde von den Schülern eine Valentinsaktion geplant.

Am 04. Februar und am 05. Februar 2019 wurden in der großen Pause Valentinskarten zum Ausfüllen für 2€ verkauft. Nachdem die Karten eingesammelt wurden, haben die SMV Lehrer die Rosen gekauft und die SMV Schüler haben die Kärtchen an die Rosen gebunden. Am Valentinstag wurden dann die Rosen mit angebundenen Kärtchen in der 3. Stunde von sechs SMV Schülern verteilt. Es war ein schöner Anblick, die vielen Schüler mit roten Rosen in der Hand zu sehen.

Hayri und Nikolas

KLASSENAKTIVITÄTEN

Eislaufen der Stufen 5, 6 und 8

Am Freitag den 25.1.2019 waren die Klassen 5-8 in der Eishalle in Bietigheim. Während die 5er und 8er mit dem Zug gefahren sind, haben sich die 6er schon im Vorfeld sportlich betätigt und sind gelaufen.
Als wir angekommen waren, haben wir uns Schlittschuhe ausgeliehen - jeder musste seine Schuhgröße sagen. Danach ging es auf´s Eis und wir hatten alle viel Spaß. Nach 3 Stunden fuhren wir alle erschöpft mit dem Zug nach Hause.

David R. und Luca C. (5a)

Das bunte Durcheinander

Die Klasse 4a hat vor einigen Wochen begonnen, bunte und fluffige Schals zu stricken. Am Anfang ist es ihnen sehr schwergefallen, sie mussten sich bei den Lehrern und Eltern erkundigen, wie alles genau funktioniert.

Unter anderem fiel es ihnen schwer, Maschen anzuschlagen, jedoch fanden sie es leichter als sie regelmäßiger strickten. Es gab zwei Arten zu stricken, die erste war die etwas leichtere Variante und ist nur rechts und die zweite, etwas schwierigere Variante sind abwechselnd linke und recht Maschen. Einige Mütter und Großmütter kamen auch regelmäßig vorbei, um die Kinder zu unterstützen. Sie fanden es sehr unterhaltsam und es hat ihnen sehr viel Spaß gemacht.

Die Kinder fanden es super und haben auch in Zukunft vor, weiter zu stricken mit ihren Eltern und Großeltern – und manche sogar alleine.

Cici und Johanna, 8a

TERMINE:

Und zum Abschluss gleich noch die wichtigsten Termine für den nächsten Abschnitt bis zu den Osterferien:

Ab Montag, 11.03.	Lernentwicklungsgespräche der Stufen 5-7
Mittwoch,13.03.2019 und Donnerstag, 14.03.2019	Schulanmeldung Stufe 5 *Mi. 13.03.19 von 8:30 – 11:30 Uhr und 15:00 – 17:00 Uhr* *Do. 14.03.19 von 8:30 – 11:30 Uhr*
Donnerstag, 14.03.2019 und Freitag, 15.03.2019	Dezentrale Englischprüfung der Stufe 9
Montag, 18.03.2019	Schülerversammlung
Mittwoch, 20.03.2019 bis Freitag, 22.03.2019	Berufsorientierungstage der Stufen 8 und 9
Montag, 25.03.2019 und Dienstag, 26.03.2019	Elternabende der Stufen 1-3
Dienstag, 26.03.2019	Personalversammlung – Unterrichtsende 10.00 Uhr
Mittwoch, 27.03.2019	Elternabend Trauja – 20.00 Uhr
Donnerstag, 28.03. 2019	Trauja für Stufe 3
Mittwoch, 03.04. und Donnerstag, 04.04.2019	Schulanmeldung Klasse 1 und GFK
Montag, 08.04.2019 bis Freitag, 12.04.2019	Projektwoche Klasse 5-7, Zweites Betriebspraktikum Stufe 8, Prüfungsvorbereitung Stufe 9
Dienstag, 09.04.2019	Ostergottesdienst *8.00 Uhr Klassen 3 und 4* *8.45 Uhr Klassen 1 und 2*
Donnerstag, 11.04.2019	Pädagogischer Nachmittag der Sekundarstufe

Nach den Faschingsferien beginnt der Unterricht normal nach Stundenplan am 11.03.2019 um 07.50 Uhr.

Wir wünschen allen närrische und erholsame Faschingsferien.