Informationsabend für Eltern der Schulanfänger 2024

Gemeinschaftsschule am Sonnenfeld
Oberriexingerstr. 33
74343 Sachsenheim
Telefon: 07147/ 9604-100
Telefax: 07147/ 9604-110
rektorat@gms-sachsenheim.de
www.gms-sachsenheim.de

GMS am Sonnenfeld

Ablauf

1. Vorstellung der GMS/ GS
2. Schulpflicht
3. Infos zur Kooperation
4. Regel- oder Ganztagesunterricht
5. Kernzeit
6. Ganztagesunterricht
7. Schulbereitschaft
8. Grundschulförderklasse
9. Besondere Lernorte
10. Schulanmeldung
11. Einschulung
12. Das erste Schuljahr
13. Fragerunde

GMS am Sonnenfeld

1. Die GMS am Sonnenfeld

GMS am Sonnenfeld

2. Schulpflicht

30. Juni 2024 → 6 Jahre

(schulpflichtig, aber nicht schulbereit → Zurückstellung)

GMS am Sonnenfeld

3. Infos zur Kooperation

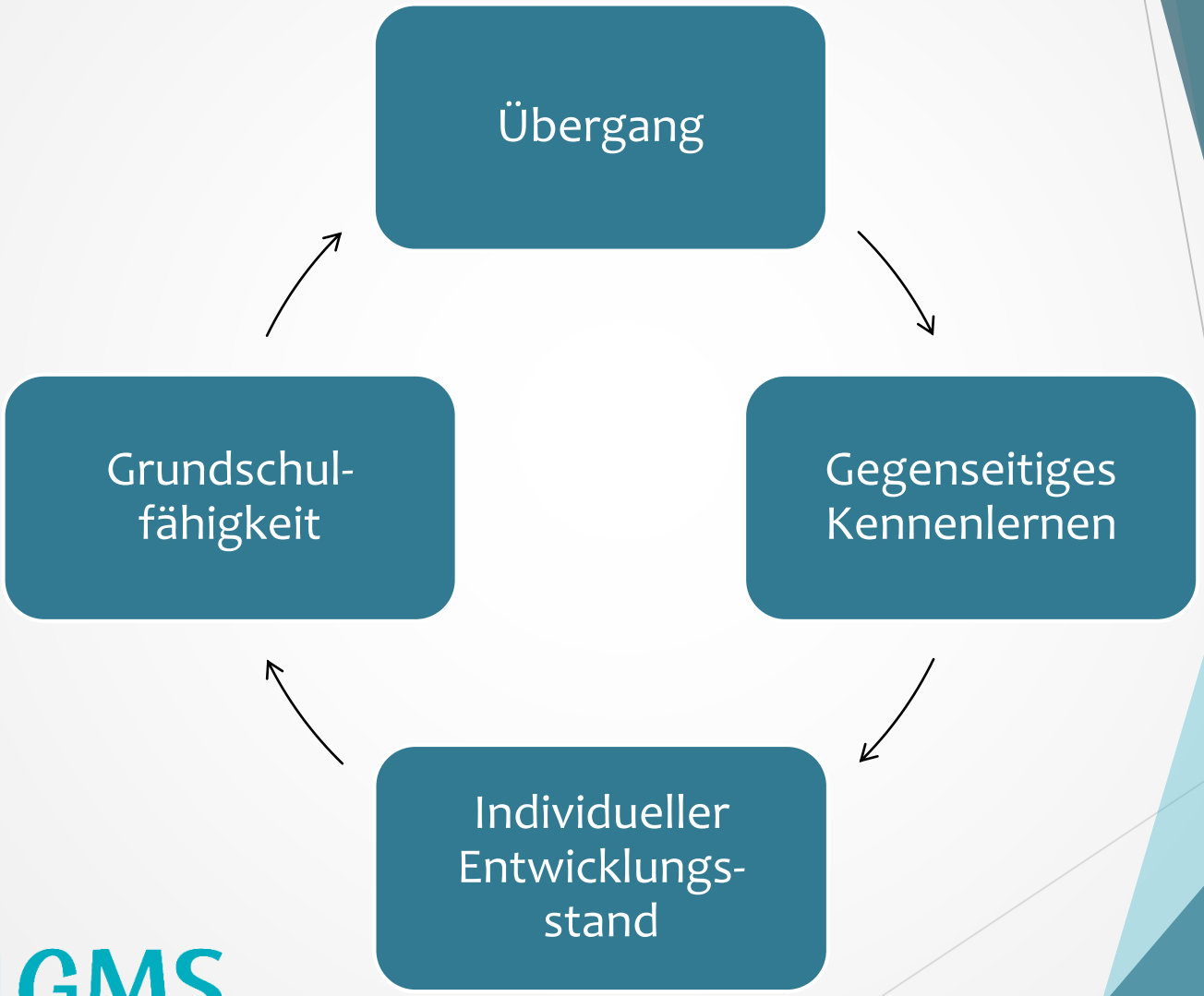

GMS am Sonnenfeld

4. Regel- oder Ganztagesunterricht?

Ganztagesunterricht	Regelunterricht
• Montag – Donnerstag: - 7.30 Uhr– 15.30 Uhr • Freitag: - 07.30 Uhr – max. 14.00 Uhr • Mittagessen • teilgebunden	• je nach Stundenplan : - Unterrichtsbeginn 07.50 Uhr / 08.35 Uhr - Unterrichtsende 12.10 Uhr / 12.55 Uhr • kein Mittagessen • Hausaufgaben • Kernzeitbetreuung vor und nach dem Unterricht möglich

GMS am Sonnenfeld

5. Kernzeit

(nur für Kinder aus Regelklassen!!)

Öffnungszeiten:

Vor der Schule: 7.30 – 8.30 Uhr

Nach der Schule: 12.00 – 13.30 Uhr

Betreuer:

Team aus 2 Personen

Zeit mit den Kindern für:

HA-Betreuung, Spiele, Vorlesen, Basteln, freies Spiel

Ansprechpartner:

Tina Appl

GMS am Sonnenfeld

6. Ganztagesunterricht 1/2

	Montag	Dienstag/ Mittwoch/ Donnerstag	Freitag
07:30	flexibler Beginn	flexibler Beginn	flexibler Beginn
07:50	Unterricht	Unterricht	Unterricht
12:10/ 12:55	Mittagessen + Pause (städt. Betreuer)	Mittagessen + Pause (städt. Betreuer)	Betreuung bis 14 Uhr gegeben, Möglichkeit nach U-Schluss nach Hause zu gehen (städt. Betreuer)
14:00 – 15:30	Kus – Angebot (Lehrer oder Kursleiter)	Angebote/ Hausaufgaben	

GMS am Sonnenfeld

6. Ganztagesunterricht

Ganztagesbetreuung:

- in Stufe 1 und 2 durch die städtische Mitarbeiter*innen (begleitete Angebote)
- in Stufe 3 und 4 über die Schule organisiert (freie Angebote)

GMS am Sonnenfeld

7. Schulbereitschaft / Schulfähigkeit

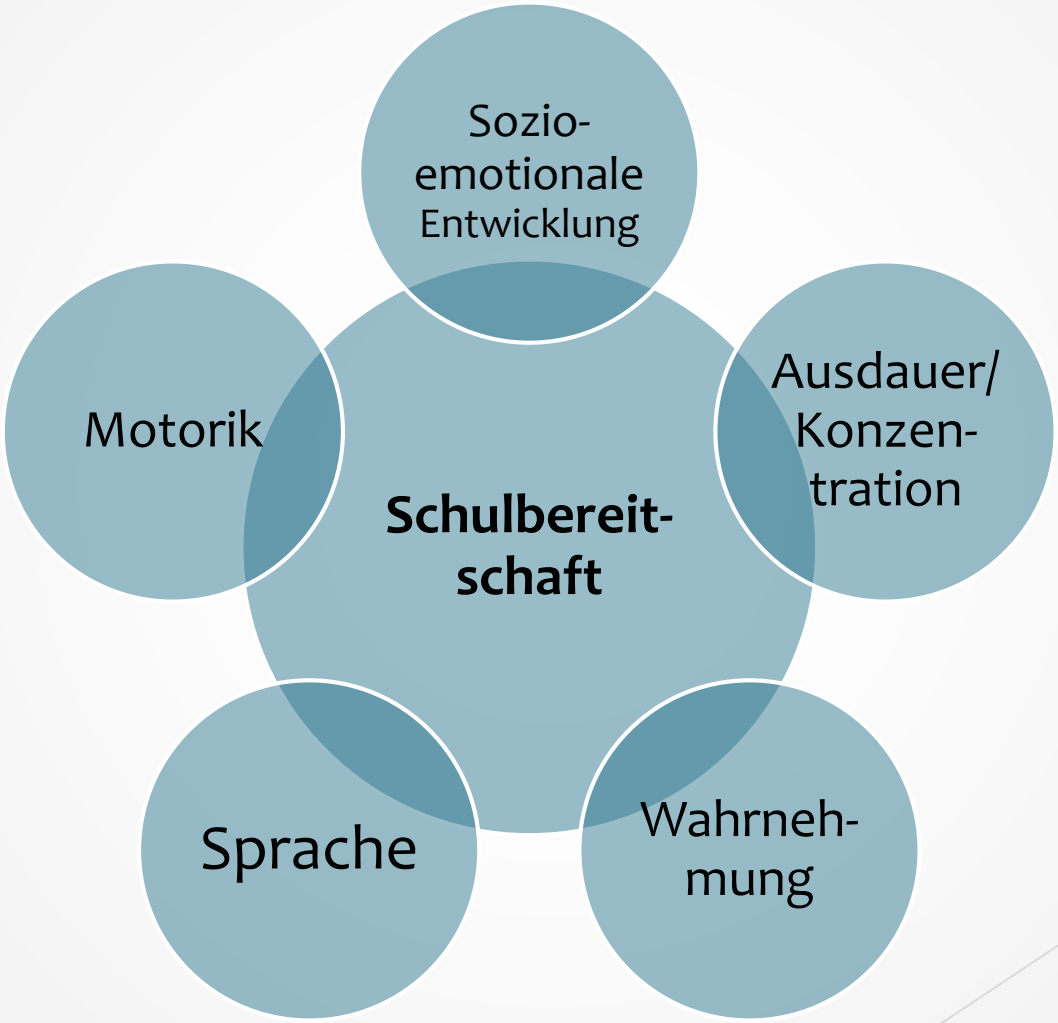

GMS
am Sonnenfeld

7. Schulbereitschaft / Schulfähigkeit

GMS am Sonnenfeld

8. Grundschulförderklasse

für **schulpflichtige** Kinder, die noch nicht schulbereit sind

Erwerben der **Schulbereitschaft** → innerhalb **eines Jahres**

Hat **nichts** mit **Förderschule** zu tun!!!

GMS am Sonnenfeld

8. Grundschulförderklasse

Unterrichtszeiten:

- 07.50/ 08.35 Uhr – 12.10/ 12.55 Uhr

- Kernzeitbetreuung möglich:
- von 07.30 – 08.30 Uhr
- bis 13.30 Uhr

Arbeit in der GFK:

- Bindeglied zwischen Kiga und Schule
- Kinder werden gezielt gefördert
- Lehrerstunden

GMS am Sonnenfeld

9. Besondere Förderung an anderen Lernorten

Wenn man davon ausgeht, dass die Schulbereitschaft innerhalb eines Jahres nicht erreicht wird:

- besonderen Förderung
- sonderpädagogisches Bildungsangebot mit verschiedenen Förderschwerpunkt
  z.B. Lernen, … Sprache,… emotionale und soziale Entwicklung, geistige Entwicklung…)

→ Gespräch mit ErzieherInnen und uns findet im Vorfeld statt

GMS am Sonnenfeld

10. Schulanmeldung

- Knuppernachmittag 29.02.2024 ab 14.30 Uhr
- Digital/ per Mail
- Montag, **11. März 2024**
  Mittwoch, **13. März 2024**
- Informationen folgen per Brief

Wichtig:

auch Kinder, die zurückgestellt werden, müssen angemeldet werden!

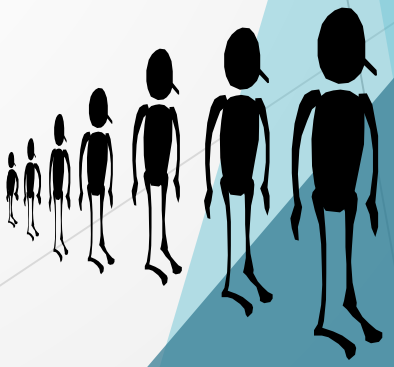

GMS am Sonnenfeld

10. Schulanmeldung

Nach was wird gefragt?

- Geburtsurkunde
- Telefonnummern und Email-Adresse
- Teilnahme Religionsunterricht
- Krankheiten/ Allergien
- GTS oder Regelklasse?
- EIN Wunschkind (mit Gegenwunsch)
- Masernimpfung
- Anmeldung Kernzeit (nur für Kinder Regelklasse + GFK!)
- Datenschutzblatt

GMS am Sonnenfeld

11. Wichtiges für die Einschulung

1. Elternabend:

Mittwoch, **11.09.2024**

19.00 Uhr

Mensa

GMS Sachsenheim

Einschulung:

Freitag, **13.09.2024**

Erster Nachmittagsunterricht für die Ganztageskinder ist am Mittwoch, 18.09.24

GMS am Sonnenfeld

11. Schulmanager

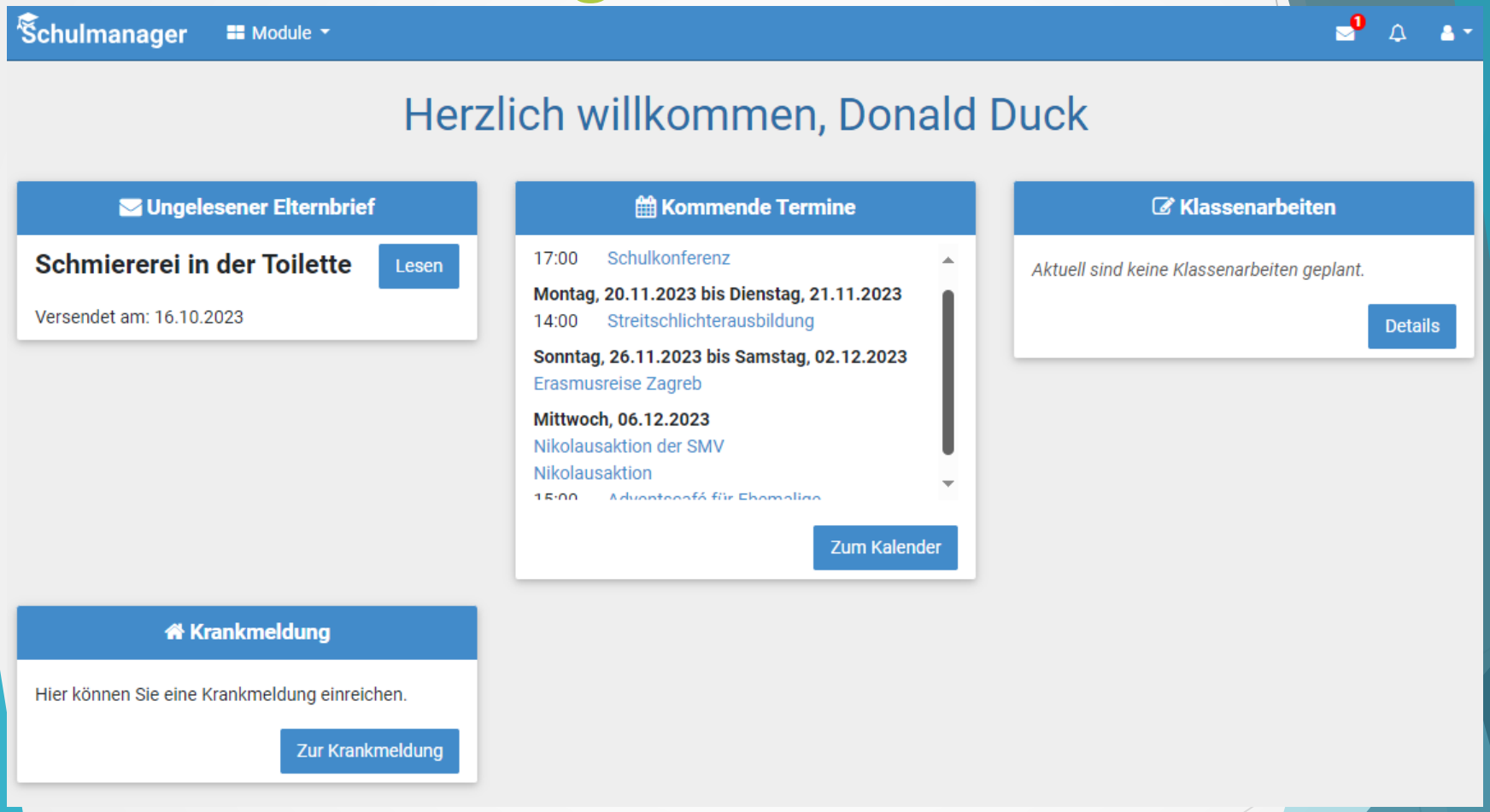

GMS am Sonnenfeld

11. Schulmanager

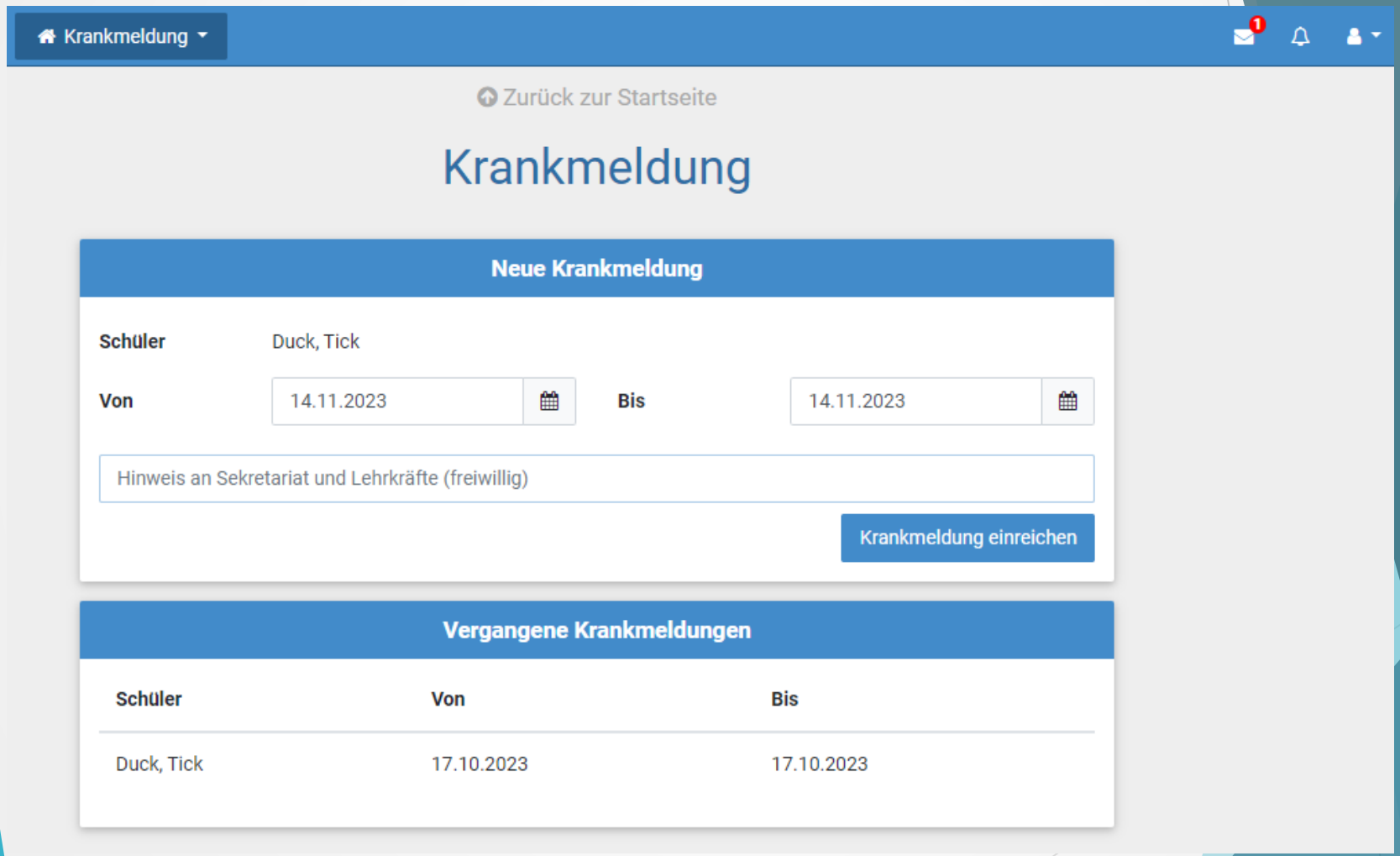

GMS am Sonnenfeld

12. Das erste Schuljahr

- Anfangsunterricht
- Anknüpfung an KiGa
- Verschiedene Sozial- / und Lernformen
- haptisches Lernen
- Bearbeiten von schriftlichen Aufgaben
- Rhythmisierung durch spielerisches Lernen
- Bewegungspausen

GMS am Sonnenfeld

13. Welche Fragen haben Sie?

GMS am Sonnenfeld

Vielen Dank, dass
Sie bei uns waren!

GMS
am Sonnenfeld